

RAPPORTO DI PROVA N° 005/L DEL 14.01.2016

Luogo di prestazione di analisi e servizi	GFC - Chimica Srl Laboratorio Chimico Viale Marconi, 73 44122 Ferrara
Cliente	RÖFIX S.p.a. Via Venosta, 70 39020 Parcines (BZ)
Identificazione del campione consegnato al laboratorio ¹	27111502 – INSIDE CARE PLUS
Descrizione del campione	Pittura antimuffa
Data di consegna del campione	27.11.2015
Data inizio analisi	30.11.2015
Data conclusione analisi	14.01.2016
Referente	Emanuele Zorzi
Richiedente	Emanuele Zorzi

Introduzione

E' stato esaminato, per conto della ditta RÖFIX S.p.a. s.r.l. di Parcines (BZ), di seguito denominata committente, un campione di pittura antimuffa, identificato e descritto come riportato nella tabella sopra.

Come concordato con il committente, su tale prodotto è stata effettuata la determinazione della resistenza alla crescita di muffe (norma UNI EN 15457:2014). Prova in subappalto.

Il campionamento del prodotto è stato effettuato dal committente.

2 Risultati

2.1 *Determinazione della resistenza alle muffe*

Il campione è stato applicato, a pennello in due mani, su appositi supporti di carta vetro, quindi essiccato in camera climatica a $T=23\pm 2^{\circ}\text{C}$ e $UR=50\pm 5\%$ per 7 giorni. Successivamente i provini sono stati sterilizzati con irraggiamento UV per 24 ore e posti, separatamente, con la superficie verniciata rivolta verso l'alto, in capsule Petri contenenti Malt Agar come terreno di coltura. Al termine della preparazione i provini sono stati inoculati con una sospensione fungina mista di *Aspergillus niger*, *Cladosporium cladosporoides*, *Alternaria alternata*, *Penicillium purpurogenum* (10^6 cell/mL). Sono stati effettuati tre replicati.

Le capsule Petri sono state poste ad incubare a $24 \pm 2^{\circ}\text{C}$ per un periodo di 21 giorni dall'inoculo. Dopo tale periodo è stato osservato visivamente lo sviluppo fungino .

¹ Il codice 27111502 è un codice interno di GFC Chimica necessario per la rintracciabilità del campione durante l'esecuzione della prova.



Il risultato ottenuto è riportato nella tabella seguente:

Campione	Intensità di sviluppo su provino con biocida
27111502 – INSIDE CARE PLUS	0

Scala di valutazione (rif. norma UNI EN 15457:2014):

0 = nessuno sviluppo

1 = superficie ricoperta $\leq 10\%$

2 = superficie ricoperta maggiore di 10% e inferiore a 30%

3 = superficie ricoperta maggiore di 30% e inferiore a 50%

4 = superficie ricoperta $> 50\%$ fino a 100

Valore specificato < 4 = idoneo

La prova è superata in quanto non si evidenzia sviluppo fungino.

Nella fotografia sottostante si può osservare la resistenza del campione all'attacco fungino.

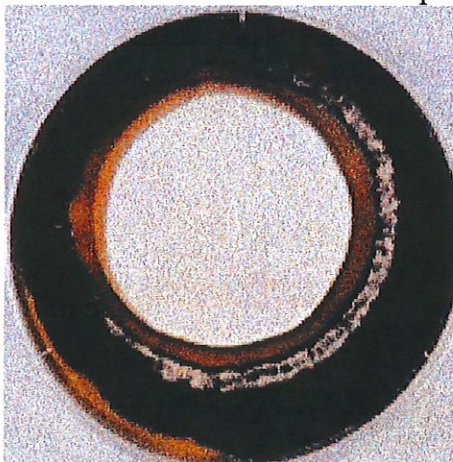

Assenza di sviluppo fungino su provino di INSIDE CARE PLUS

GFC Chimica Srl
L'Analista
Ing. Cristina Pocaterra

GFC Chimica Srl
Il Responsabile di laboratorio
Dr. Arlen Ferrari

Il presente documento, costituito di due fogli, riproducibili da parte del Committente solo integralmente senza commenti, omissioni, alterazioni o aggiunte, riporta risultati di prove che si riferiscono solo ai campioni esaminati.

FINE DEL RAPPORTO